

OPEN DAY

MARTEDÌ 16 GENNAIO 2024

DALLE 8:30 ALLE 10:00

PROGRAMMA:

8:30 accoglienza dei bambini e dei loro genitori all'ingresso.

8:45 attività con gli alunni delle classi prime.

9:15 visita guidata alla scuola con gli alunni delle classi quinte.

Ogni partecipante riceverà un piccolo ricordo.

Confermate la vostra partecipazione entro
il 15 gennaio

telefonando in segreteria allo
0342 610121

oppure iscrivendosi con il modulo google al link:
<https://forms.gle/MM3wASkkXPUwLhKf9>

Contatti:

📍 Via Ambrosetti,32-23017 Morbegno

🌐 www.ic1morbegno.edu.it

✉ soic81700q@istruzione.it

☎ 0342.610121



I.C. 1 MORBEGNO SCUOLA PRIMARIA "GIULIO SPINI"



Ogni studente suona il suo strumento,
non c'è niente da fare.

La cosa difficile è conoscere bene i nostri
musicisti e trovare l'armonia...

...e se hai ereditato il piccolo triangolo che sa
fare solo tin tin, la cosa importante è che lo
faccia al momento giusto, il meglio possibile,
che diventi un ottimo triangolo...

...Siccome il piacere dell'armonia fa progredire
tutti, alla fine anche il piccolo triangolo
conoscerà la musica.

(D. Pennac, Ricordi di scuola)

TEMPO SCUOLA

SETTIMANA 27 ore

LUNGA da lunedì a sabato
ore 8.00-12.30

SETTIMANA 27 ore

CORTA da lunedì a venerdì
ore 8.00-12.30
martedì - giovedì
ore 14.00 - 16.15

TEMPO

PIENO 40 ore

lunedì, martedì,
giovedì, venerdì
ore 8.00 - 16.30
mercoledì
ore 8.00 - 14.00

SERVIZIO MENSA
facoltativa
per settimana corta

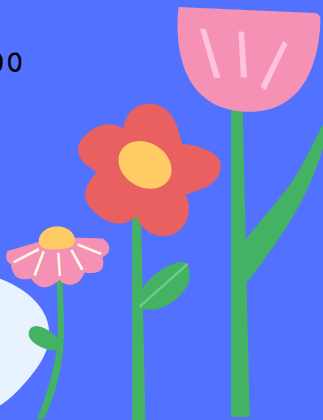



PUNTI DI FORZA

SPORT

Al fine di contribuire alla diffusione e al potenziamento dell'attività motoria e sportiva nella scuola primaria, la scuola "Spini" propone un percorso quinquennale di avvicinamento alla pratica di alcune discipline sportive. Le proposte, diversificate per ciascuna classe, prevedono l'intervento di tecnici specializzati, provenienti da società e associazioni sportive presenti sul nostro territorio.

MUSICA

Nelle scuole primarie del nostro Istituto viene offerta una proposta di educazione musicale particolarmente qualificata, anche in considerazione della presenza della sezione di Scuola Media ad Indirizzo Musicale (SMIM).

SERVIZI:

SPORTELLLO d'ASCOLTO
(per famiglie e docenti)

FINALITA' EDUCATIVE

ESPRESSIONE
DI SÉ

AUTONOMIA
PERSONALE
E DI LAVORO

ACQUISIZIONE
ACQUISIZIONE
DI COMPETENZE
DI COMPETENZE

DIDATTICA
INCLUSIVA

L'ALUNNO
al centro
delle azioni

RISPETTO

VALORIZZAZIONE
DELLE
DIVERSITA'

ACCOGLIENZA

SUCCESSO
FORMATIVO

il tutto creando un clima
accogliente e positivo
che favorisca lo
STAR BENE



PROGETTI

ACCOGLIENZA

CON - TATTO

MUSICA

SOLIDARIETA'

BULLISMO

INGLESE

LIBRI CHE PASSIONE

SPORT

TEATRO

AMBIENTE

CONTINUITA'

.... inoltre **iniziative** e **proposte** che arricchiscono la formazione personale e la crescita degli alunni.